NATUR GENUSS LEBENSFREUDE

# Johanna Mittendrin

VIER PFOTEN S. 22
WOHLFÜHLEN S. 18
EINE HOMMAGE S. 10
TEAM JOHANNA S. 6

GESCHICHTEN
MITTEN AUS DEM ÖTZTAL

DAS JOHANNA VERSPRECHEN

## Neue Wege entdecken

Mit uns den Horizont des Urlaubs erweitern. Wahre Entspannung und sorglose Genussmomente eröffnen eine Welt voller Emotionen und aufregender Abenteuer.

Design: Büro Rene · Fotos: René Raggl, Daniel Zangerl, © Ötztal Tourismus · Texte: Tanja Vogt · Änderungen und Irrtümer vorbehalten.

# Aus Liebe zur Echtheit

Hotel Johanna
WWW.HOTEL-JOHANNA.AT





LIEBE GÄSTE Herzlich willkommen bei uns im Johanna. Hier, wo Gastfreundschaft für uns eine Herzensangelegenheit ist, laden wir euch ein, Teil einer lebendigen Geschichte zu werden. Schnuppert die frische Bergluft und taucht ein in die unberührte Natur. Genießt die authentische Tiroler Lebensart, denn hier, im Herzen des Ötztals, seid ihr nicht nur Gast, sondern ein Teil von allem!

# Die Menschen dahinter

Ein Hotel, geführt als echter Familienbetrieb. Direkt in Umhausen, einem Dorf mitten im Ötztal, das zum Seelenort wird. Umgeben von wilden Bergspitzen, stäubenden Wasserfällen und knorrigen Wäldern, die voller Weisheit und Sanftmut in den Himmel ragen. Einer Natur in völliger Harmonie, wo der Mensch zu Gast ist. Hier bei uns, im Johanna.

## Team Johanna

## Sissi

Mit Lebensfreude, dem richtigen Gespür für kreative Prozesse begrüßt sie unsere Gäste, rückt das Back Office in den Mittelpunkt und die Balance ins Team.

## Christian

Das Handwerk des Kochs hat er damals von seinem Vater gelernt. Die Kunst gutes Essen zu kreieren, lernt er Tag für Tag von der Natur: Mit Feingefühl für das Gute.

## Katja

Herzlichkeit liegt in ihrer Natur. Hier fühlt sich die dreifache Mama Zuhause, ist Gastgeberin mit Leib und Seele, verbindet, was zusammen gehört: Familie, Herz und Lebenssinn.

# Drei Werte,

das Herzstück des Johanna.

## 1.

NATUR

Schauen wir in die Natur, finden wir das Besondere vor allem in Ihrer Einfachheit: Schroffe Spitzen, glasklare Bäche und satte Wiesen – Machen wir uns auf den Weg!

## 2.

GENUSS

Zu nachhaltigem Genuss zählt die Art wie wir kochen, aber auch wie wir leben. So entsteht aus gekonnter Einfachheit echte Erfüllung. Die man schmeckt und spürt.

## 3.

LEBENSFREUDE

Echt und authentisch zu sein. Stets aus ganzem Herzen zu handeln. Gemeinsam mit Menschen, die uns schätzen. Eine Lebenseinstellung. Ein Gefühl. Das sind wir. Uns so bleiben wir.

3 WERTE MITTENDRIN

# Eine Hommage

Jedes Element unserer Zimmer und Suiten spiegelt die Seele unserer Bergwelt. Jedes Material ist bei uns hier Zuhause. Kreiert für Menschen, die das Leben lieben und den Genuss zelebrieren. An einem Ort, der verbindet: Altes mit Neuem. Tradition mit Zeitgeist. Und vor allem: Menschen miteinander.

# an die Natürlichkeit

UNSERE ZIMMER





## Landhaus 1.0

15 M² · FÜR 1 – 2 PERSONEN

Ein gemütliches Zimmer, unaufdringlich, mit Charakter. Mit bequemen Betten, einem zeitlosen Design und der Freiheit Lieblingsmomente unbeschwert zu erleben.

## Landhaus 2.0

25 M² · FÜR 2 – 3 PERSONEN

Im Stil eines Landhauses, aber doch modern, wird hier die Bergwelt spürbar. Begeistert der Blick für schöne Details. Natürlich aus Holz. Wie alle unsere Zimmer.

Zimmer-Fotos dienen als Beispielbilder. Abweichungen sind möglich.

# Landhaus 3.0

25 M² · FÜR 2 – 3 PERSONEN

Aufwachen in Zimmern, die nach Wald duften. Ausblicke, die Geschichten erzählen. Und ein Holzboden, der zum Barfußlaufen einlädt. So beginnen Urlaubstage bei uns.





# Panorama Suite

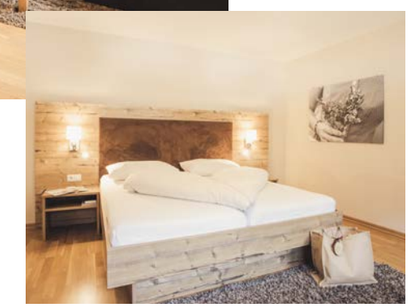

75 M² · FÜR 2 – 6 PERSONEN

Ein geschmackvolles Zusammenspiel von alpinem Charme und zurückhaltender Klassik. Woher der Name der Suite kommt, lässt sich vom Balkon aus erkennen.

## AUFMERKSAMKEIT VERBINDET

Sie ist das Wesen authentischer Gastfreundschaft. Fest verwurzelt, mitten im Ötztal, verbinden wir Lebensfreude mit Erfüllung, zelebrieren mit Herzlichkeit und freimütiger Offenheit die Liebe zu dieser majestätischen Natur. Eine Haltung und die beste Voraussetzung unsere Gäste glücklich zu machen.

# Genuss zwischen

WISSEN WO'S HERKOMMT

Zwischen den Bergen wachsen nicht nur Bäume, sondern auch frische Kräuter, knackiges Gemüse und sonnengereifte Früchte. Hier leben Rinder im Hochland, Hühner auf Almwiesen und der Fisch im klaren, kalten Gebirgsbach.

# Handwerk und Zeit

IN UNMITTELBARER NÄHE ZUM GENUSS

Von Natur aus gut sind unsere Zutaten, originell kombiniert die Speisekarte und unverhandelbar unser Anspruch an Herkunft, Regionalität und Saisonalität.

HAUSGEMACHTE GAUMENFREUDEN

Schon immer lassen wir uns von Oma's Rezeptbuch inspirieren und vereinen so Gerichte, die tief in der Tradition wurzeln und zugleich mit der Zeit gehen.

## Heimatmelodie

WIE SCHMECKEN BUNT GETUPFTE WIESEN UND WÜRZIGE WALDHÄNGE?

Wie ein Lied aus Aromen, das uns die Landschaft durch ihre wertvollen Schätze zuflüstert. Komponiert mit Hingabe, Sorgfalt und der Handschrift unseres Küchenchefs Christian.

ZEITLOSE PASSION FÜR GUTES ESSEN

Ein Gespür für den natürlichen Geschmack am Teller, für hochwertige Lebensmittel und deren gekonnte Veredelung – spürbar, sichtbar und ganz nach unserem Gusto.

WIR ERNTEN WAS WIR SÄEN UND KOCHEN WIE WIR SIND

Wie regional kochen wir? Dafür gehen wir gemeinsam neue „alte" Wege, schaffen Bewusstsein für heimische Lebensmittel und achten auf Nachhaltigkeit und Qualität.

# Forellen Freitag

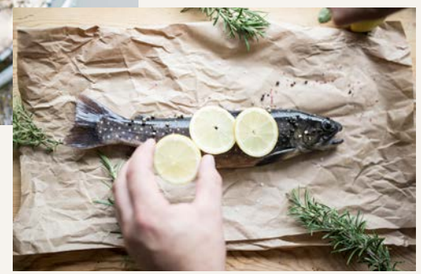

Schon immer zelebriert, originell interpretiert und vorfreudig erwartet, erfrischt uns der Forellen Freitag jedes Mal neu. Für uns ein wahrer Lebensquell.

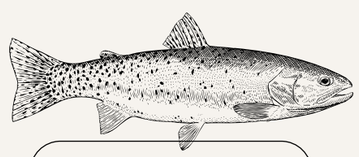

JEDEN FREITAG

Wenn wir das aromatische Abbild der Landschaften einfangen, die unser Hotel Johanna umgeben, kommen wir nicht umhin, als den uns gegebenen Schatz der Natur schützen und bewahren zu wollen. Unserem Bauchgefühl zu vertrauen und dem verantwortungsvollen Umgang unserer Ressourcen im Einklang mit Mensch, Tier und Natur.





# Unser Johanna Genuss

WAHRHAFTIG HIMMLISCH

FRUCHTIG
GARNIERT & FRISCH
AUFGEBREZELT

Wie lecker und natürlich das frühe Stückchen Glück sein kann, erleben Early Birds, Power-Frühstücker und Spät-Genießer bei der liebsten Zeit des Tages.

HERZHAFT
GEBACKEN & HERAUS
GESTRUDELT

Nachmittags ein herzhaftes Stück Kuchen. Ein kleines Intermezzo mit Cappuccino und diesem süßes Nichts-tun. Und die Welt mal kurz auf lautlos stellen.

AUFGEGABELT &
FEINGEKOCHT

Den Abend mit alpinen Genuss-Highlights krö-nen. Den Reichtum Tiroler Kochkunst sinnlich erle-ben. Bei schön gedeckten Tischen und mit Sorgfalt erlesenen Weinen.

# Wohlfühlen, so echt und

GUT FÜHLEN AUF 200 M²

# frei wie die Berge selbst





Fließende Formen und harmonische Farben. Räume, die mit offenen Armen empfangen. Die uns mit Wärme umhüllen und sich mühelos verbinden, mit natürlichen Materialien, puren Essenzen und zeitloser Gemütlichkeit. So werden wir eins. Mit uns.

## (Bio) Sauna

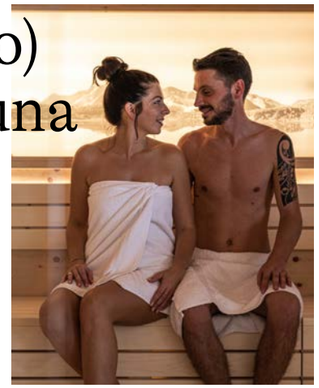

Unsere Sauna, stiller Kraftplatz und wärmender Rückzugsort nach einem bewegten Tag in den Bergen. Wärme erdet, lässt uns die Kraft der Hitze spüren.

## Dampfbad

Dampfbäder – Wohltat für uns und unsere Atemwege. Mit Sole, ätherischen Essenzen, heimischen Kräutern. So verändert Wasser leicht seine Form und wir unseren Fokus.

## Infrarot Grotte

Wo Wärme strahlt, fühlen wir uns wohl. Atmen tief und entspannen noch tiefer. In unserer Infrarotgrotte, entfaltet Wärme ihre Wirkung und Ruhe ihr Potential.

# Dieser Moment

## WENN DU VOLLKOMMENE HARMONIE SPÜRST

Zwischen tiefen Wäldern und weiten Wiesen. Unter unendlich viel Himmel öffnet sich die Türe zu unserer Wohlfühl-Welt. Mit Finnischer Zirbensauna, Biosauna, einem Sole-Dampfbad, einer Zirben-Infrarotgrotte mit Ruheraum, Fußbecken und deinem persönlichen Garten Eden.

## GLEICHKLANG VON KÖRPER UND GEIST

Dinge loslassen bedeutet, dass man sie sein lässt. Voll und ganz gegenwärtig ist und Beobachter seiner Gedanken. Unser Ruheraum ist wie gemacht dafür.

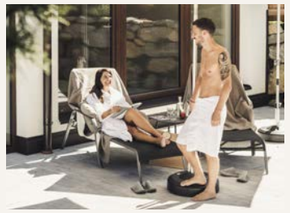

## ZUSAMMENSPIEL DER ELEMENTE

Unser Garten ist ein Ort der Ruhe. Zugleich Freiraum und Kraftplatz. Eine Liebeserklärung an dieses natürlich Schöne. Natürlicher Lebensraum unserer Gäste.

## BALANCE IM INNEN UND AUSSEN

Zeit, unserem Körper mehr Aufmerksamkeit zu geben. Unseren Blick nach innen zu lenken, mit jedem Atemzug. Bei einer Tasse Tee und fließenden Sonnengrüßen.

# Fünf Sterne

## DAS HERZ AM RICHTIGEN PLATZ

# für 4 Pfoten

HUNDE IM JOHANNA





MENSCH, HUND UND JOHANNA – DIE BESTEN FREUNDE

Auch wenn sich das Johanna nicht als reines Hundehotel versteht, wissen wir, wie erfüllend es sein kann, die schönsten Orte mit seinem Hund zu erkunden. Und damit sich alle rundum wohlfühlen, ist für uns Urlaub mit unseren Fellnasen selbstverständlich und ein Zeichen, dass die Seele zu Hause ist.

### DAS PERFEKTE PLATZERL ZUM TRÄUMEN

Welcome Goodies, die Hund zum Fressen gern hat. Und eine Kuscheldecke mit Napf, die bequem im Zimmer auf müde Fellnasen warten: Das haben wir fein gemacht.

### DAS ABENTEUER BEGINNT HIER

Nur weniger Schritte vom Haus entfernt, führen Wege ins Hochgefühl. Murmeln Bäche zwischen Wiesen und Feldern dahin. Ganz ohne Auto. Zum Glück!

### WAU-ZONE

Wir heben die Pfotenfreiheit auf ein neues Level. Der Urlaub mit deiner Fellnase wird nun noch cooler. Ein exklusiver Schwimmteich und eine eingezäunte Freilaufzone bieten viel Raum für Quality Time – ganz entspannt und ein Garant für unvergleichliche Urlaubsmomente!

### GEMEINSAM SCHMECKT GENUSS NOCH BESSER

Was bedeutet hundefreundlich, wenn es um's Essen geht? Für uns ist das der Tisch im Restaurant für Hundefreunde, den wir mit großer Freude für euch reservieren.

# Erlebe, was dir guttut!

WINTER IM ÖTZTAL

## AM HERZSCHLAG DER NATUR WERDEN WINTERTRÄUME WAHR

Es gibt Orte, die kann man nur zu Fuß erreichen. Sagte einst schon Goethe. Wie recht er doch hat. Wenn wir durch eine magische Winterwelt wandern, allein das Knirschen des Schnees die wohltuende Stille durchbricht und wir nur noch Augen haben für dieses endlos weite Funkeln.

### Zeit für Schnee

Genüsslich auf verschneiten Berghängen wedeln, vorbei an markanten Felsen und edlen Zirbenwäldern. Der Alltag hinter uns. Weil noch so viel vor uns liegt.

### Natürlich Zuhause

Unser Ötztal beeindruckt durch seine Ursprünglichkeit. Imposant und magisch zugleich. Wie geschaffen für versteckte Kraftplätze und deine schönste Auszeit.

### Genuss auf Tirolerisch

Neben sagenhaften Bergpanoramen findet man auf den Hütten rund um Umhausen vor allem eine gute Portion Geschmack, urigen Charme und Genuss in luftigen Höhen.





# Komm, lass uns das Leben erleben!

SOMMER IM ÖTZTAL

## DER SOMMER IM ÖTZTAL BESCHENKT UND BLEIBT

Ob wir an leuchtend schroffe Berggipfel und die sanften Wellen des Seeufers denken oder den Duft des Spätsommers, der seinen lilafarbenen Blütenteppich ausbreitet: Es sind die ganz besonderen Bilder, Gerüche und Geräusche, die uns einen wohligen Schauer über die Haut jagen und erinnern – an einen Sommer im Hotel Johanna.

### Fasse dein Glück

Was gibt's Schöneres, als die wilde Romantik der Berge zu erkunden? Oben angekommen sind alle Sinne klar. Das Herz erfüllt. Der Blick auf die Welt ein anderer.

### Hier möcht' ich bleiben.

Der kühle Geruch der Felder, das kalte Wasser der Bäche, der süße Geschmack frisch gepflückter Walderdbeeren. Zu Gast sein, voll und ganz gegenwärtig.

### Magische Orte

Fast wie aus einem Bilderbuch, nur echter. Duftet es hier nach sonnengerösteten Fichtennadeln und gewitterfeuchtem Moos. Führt der Weg zu einsamen Kraftplätzen. Und uns selbst.